

令和4年度 定例監査結果（市民生活部1）

- 1 監査の期日 令和4年5月19日
- 2 監査対象部門 市民課、保険年金課、クリーン推進課、商工振興課
- 3 監査の範囲 財務に関する事務の執行状況
(令和3年度会計 令和4年3月31日現在)
- 4 監査の着眼点 市の財務に関する事務及び事業等が法令等に準拠し、適正に行われているか、また経済的、効率的な執行が行われているか等に主眼を置き監査を実施した。
- 5 監査の実施内容 あらかじめ提出された資料に基づき、関係職員から予算及び事務事業の執行状況について説明を求め、監査を実施した。
- 6 監査の結果 別紙のとおり

市民課

(1) 組織及び事務

ア 職員の配置状況 18 人

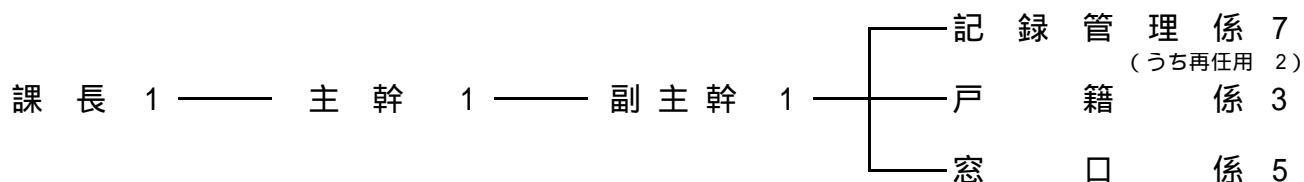

イ 事務分掌

(ア) 記録管理係

住民基本台帳、戸籍の附票の記録整備に関する事、住民基本台帳の閲覧及び証明に関する事、在留カードの居住地記載に関する事、住民実態調査に関する事、住居表示に関する事など。

(イ) 戸籍係

戸籍、戸籍の附票の記録整備に関する事、戸籍の証明に関する事、身分記録に関する事、人口動態に関する事、埋火葬許可証の作成に関する事など。

(ウ) 窓口係

戸籍、戸籍の附票、住民基本台帳その他諸証明の受付及び交付に関する事、印鑑の登録及び証明等に関する事、旅券事務に関する事、自動車臨時運行許可に関する事、住民異動に伴う国民健康保険の資格の得喪及び変更の受付に関する事など。

(2) 予算の執行状況

歳 入

科 目		予算現額	調 定 額	収入済額	収入未済額
16款 2項 1目 総務手数料	1節 戸籍手数料	8,251,000	7,934,200	7,897,963	36,237
	2節 住民手数料	15,562,000	14,109,200	14,031,936	77,264
	3節 事務手数料	16,749,000	14,716,600	14,669,881	46,719
	4節 コンビニ交付手数料	1,242,000	3,048,213	2,541,501	506,712
17款 2項 1目 総務費国庫補助金	2節 戸籍住民基本台帳 費補助金	112,037,000	94,192,000	28,417,000	65,775,000
17款 3項 1目 総務費国庫委託金	2節 戸籍住民基本台帳 費委託金	1,487,000	1,387,000	1,387,000	0
18款 3項 1目 総務費県委託金	1節 総務管理費委託金	101,000	96,128	96,128	0
23款 4項 6目 雑入	1節 雑入	51,347,000	9,409,610	9,367,810	41,800
合 計		206,776,000	144,892,951	78,409,219	66,483,732

歳 出

科 目		予算現額	支出済額	予算残額	支 出 率
2款 3項	1目	円	円	円	%
戸籍住民基本台帳 費	戸籍住民基本台帳 費	231,646,760	110,296,652	121,350,108	47.6

(3) 監査の結果

財務に関する事務の執行状況は、適正であることを認めた。

保険年金課

(1) 組織及び事務

ア 職員の配置状況 26人

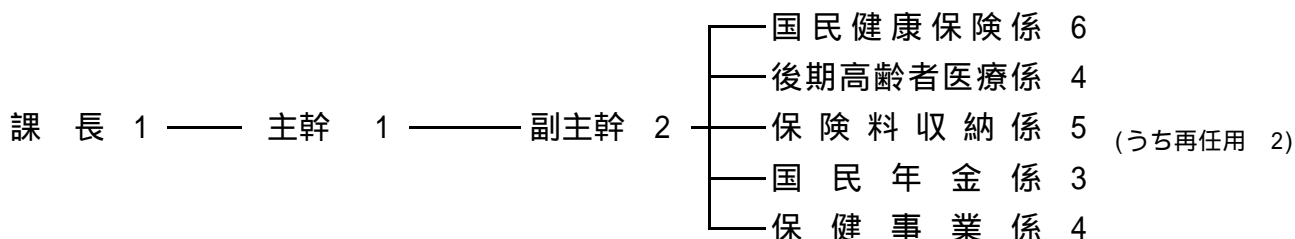

イ 事務分掌

(ア) 国民健康保険係

国民健康保険事業の予算・決算に関すること、保険給付に関すること、国民健康保険被保険者証等の発行・更新に関すること、国民健康保険事業の運営に関する協議会に関すること、国民健康保険料の賦課に関することなど。

(イ) 後期高齢者医療係

後期高齢者医療制度に関すること、後期高齢者健康診査に関すること。

(ウ) 保険料収納係

国民健康保険料(税)及び後期高齢者医療保険料の徴収に関すること、国民健康保険料(税)及び後期高齢者医療保険料の収納管理に関すること、国民健康保険料(税)及び後期高齢者医療保険料の滞納処分に関すること、国民健康保険料(税)及び後期高齢者医療保険料の証明に関すること。

(エ) 国民年金係

国民年金被保険者台帳に関すること、裁定請求その他届出に関すること、資格異動に関すること、国民年金保険料の免除申請に関すること、福祉年金に関すること。

(オ) 保健事業係

国民健康保険の保健事業に関すること、特定健康診査及び特定保健指導に関すること。

(2) 予算の執行状況

ア 一般会計

歳 入

科 目		予算現額	調 定 額	収入済額	収入未済額
17款1項1目	1節	円	円	円	円
民生費国庫負担金	社会福祉費負担金	87,712,000	88,130,489	88,130,489	0
17款2項2目	1節				
民生費国庫補助金	社会福祉費補助金	13,079,000	13,079,000	13,079,000	0
17款3項2目	1節				
民生費国庫委託金	社会福祉費委託金	24,400,000	25,751,860	25,751,860	0
18款1項2目	1節				
民生費県負担金	社会福祉費負担金	412,270,000	415,647,233	415,647,233	0
21款1項1目	1節				
繰入金	繰入金	6,891,000	6,889,148	6,889,148	0
23款4項6目	1節				
雑入	雑入	75,527,000	33,635,643	33,635,643	0
合 計		619,879,000	583,133,373	583,133,373	0

歳 出

科 目		予算現額	支出済額	予算残額	支 出 率
3款1項	1目	円	円	円	%
社会福祉費	社会福祉総務費	702,813,000	562,816,568	139,996,432	80.1
	6目				
	老人福祉費	1,391,692,000	1,374,032,591	17,659,409	98.7
	7目				
	国民年金事務費	10,270,000	6,760,442	3,509,558	65.8
合 計		2,104,775,000	1,943,609,601	161,165,399	92.3

イ 国民健康保険特別会計

歳 入

科 目	予算現額	調 定 額	収入済額	収入未済額
	円	円	円	円
1 款 国民健康保険料	1,917,779,000	2,545,411,422	2,012,301,608	533,109,814
2 款 一部負担金	1,000	0	0	0
3 款 使用料及び手数料	10,000	23,400	23,400	0
4 款 国庫支出金	1,000	11,424,000	11,424,000	0
5 款 県支出金	7,744,006,000	7,560,939,926	6,753,791,000	807,148,926
6 款 財産収入	1,000	37,741	37,741	0
7 款 繰入金	1,041,937,000	901,940,568	901,940,568	0
8 款 繰越金	244,952,000	244,950,603	244,950,603	0
9 款 諸収入	16,263,000	24,829,389	23,579,501	1,249,888
合 計	10,964,950,000	11,289,557,049	9,948,048,421	1,341,508,628

歳 出

科 目	予算現額	支出済額	予算残額	支 出 率
	円	円	円	%
1 款 総務費	90,478,000	71,046,535	19,431,465	78.5
2 款 保険給付費	7,630,824,000	7,456,029,258	174,794,742	97.7
3 款 国民健康保険事業費納付金	2,872,075,000	2,872,072,506	2,494	100.0
4 款 共同事業拠出金	2,000	129	1,871	6.5
5 款 保健事業費	98,176,000	77,670,316	20,505,684	79.1
6 款 基金積立金	227,049,000	227,048,699	301	100.0
7 款 諸支出金	17,613,454	8,369,562	9,243,892	47.5
8 款 予備費	3,672,546	0	3,672,546	0.0
合 計	10,939,890,000	10,712,237,005	227,652,995	97.9

ウ 後期高齢者医療特別会計

歳 入

科 目	予算現額	調 定 額	収入済額	収入未済額
	円	円	円	円
1 款 後期高齢者医療保険料	1,269,688,000	1,277,599,696	1,256,579,653	21,020,043
2 款 繰入金	268,977,000	266,782,033	266,782,033	0
3 款 繰越金	9,673,000	9,671,948	9,671,948	0
4 款 諸収入	7,045,000	5,930,873	2,564,504	3,366,369
合 計	1,555,383,000	1,559,984,550	1,535,598,138	24,386,412

歳 出

科 目	予算現額	支出済額	予算残額	支 出 率
	円	円	円	%
1 款 総務費	23,048,000	18,356,434	4,691,566	79.6
2 款 後期高齢者医療広域連合納付金	1,507,572,000	1,256,929,710	250,642,290	83.4
3 款 諸支出金	9,860,000	9,080,048	779,952	92.1
4 款 予備費	3,190,000	0	3,190,000	0.0
合 計	1,543,670,000	1,284,366,192	259,303,808	83.2

(3) 監査の結果

財務に関する事務の執行状況は、適正であることを認めた。

クリーン推進課

(1) 組織及び事務

ア 職員の配置状況 10 人

課長 1 ——— 主幹 1 ——— 副主幹 1 ——— 計画管理係 2
業務係 5 (うち再任用 2)

イ 事務分掌

(ア) 計画管理係

一般廃棄物処理（し尿及び浄化槽汚泥）実施計画の策定に関すること、廃棄物減量等推進審議会に関すること、一般廃棄物（し尿等）処理業務の委託に関すること、し尿処理申請及び手数料に関すること、合併処理浄化槽の設置費補助に関することなど。

(イ) 業務係

ごみの減量化及びリサイクルの普及促進に関すること、ごみ分別収集の指導及び相談に関すること、ごみステーションに関すること、不法投棄に関すること、廃棄物等に関する緊急処理に関することなど。

(2) 予算の執行状況

歳 入

科 目		予算現額	調 定 額	収入済額	収入未済額
16款 1項 1目	1節	円	円	円	円
総務使用料	行政財産使用料	12,000	24,000	24,000	0
16款 2項 2目	2節				
衛生手数料	清掃手数料	11,241,000	12,126,248	11,834,550	291,698
17款 2項 3目	2節				
衛生費国庫補助金	清掃費補助金	2,960,000	2,048,000	0	2,048,000
18款 2項 3目	2節				
衛生費県補助金	清掃費補助金	3,960,000	2,140,000	0	2,140,000
19款 1項 3目	1節				
基金運用収入	基金運用収入	11,000	2,333	2,333	0
21款 1項 1目	1節				
繰入金	繰入金	12,000,000	12,000,000	12,000,000	0
23款 4項 6目	1節				
雑入	雑入	0	8	8	0
合 計		30,184,000	28,340,589	23,860,891	4,479,698

歳 出

科 目		予算現額	支出済額	予算残額	支 出 率
4款 1項	3目	円	円	円	%
保健衛生費	環境衛生費	5,889,000	5,108,400	780,600	86.7
4款 2項	1目				
清掃費	清掃総務費	168,997,000	168,239,354	757,646	99.6
	2目				
	塵芥処理費	1,320,597,600	1,315,483,431	5,114,169	99.6
	3目				
	し尿処理費	281,960,800	266,422,591	15,538,209	94.5
合 計		1,777,444,400	1,755,253,776	22,190,624	98.8

(3) 監査の結果

財務に関する事務の執行状況は、適正であることを認めた。

商工振興課

(1) 組織及び事務

ア 職員の配置状況 8 人

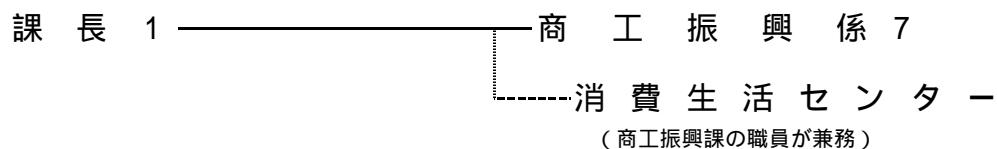

イ 事務分掌

(ア) 商工振興係

商工業団体等の育成指導に関する事、中小企業資金融資に関する事、フィルムコミッション、ふるさと産品その他観光一般に関する事、労政に関する事、その他商工振興に関する事。

(イ) 消費生活センター

消費生活の安定及び向上に関する事、消費生活相談に関する事、消費生活の知識の普及及び啓発に関する事、消費生活用製品安全法、家庭用品品質表示法及び電気用品安全法に基づく立入検査等に関する事、計量器の検査等に関する事。

(2) 予算の執行状況

歳 入

科 目		予算現額	調 定 額	収入済額	収入未済額
17款 2 項 10 目	1 節	円	円	円	円
商工費国庫補助金	商工費補助金	104,970,000	104,970,000	104,970,000	0
18款 2 項 5 目	1 節	円	円	円	円
商工費県補助金	商工費補助金	896,000	896,000	896,000	0
23款 3 項 2 目	1 節	円	円	円	円
商工費貸付金元利 収入	中小企業資金融資 預託金元利収入	90,000,000	90,000,000	90,000,000	0
23款 4 項 6 目	1 節				
雑入	雑入	1,000	943,871	168,384	775,487
合 計		195,867,000	196,809,871	196,034,384	775,487

歳 出

科 目		予算現額	支出済額	予算残額	支 出 率
5 款 1 項	1 目	円	円	円	%
労働諸費	労働諸費	4,280,000	4,000,839	279,161	93.5
7 款 1 項 商工費	2 目				
	商工振興費	265,685,000	224,931,463	40,753,537	84.7
	3 目				
消費者対策費	6,621,000	5,452,591	1,168,409	82.4	
4 目					
観光費	1,034,000	814,453	219,547	78.8	
合 計		277,620,000	235,199,346	42,420,654	84.7

(3) 監査の結果

財務に関する事務の執行状況は、適正であることを認めた。